



Regie

BauPlus Werkzeuge zur Erfassung von Leistungen in Regie, als Regieofferte, Regierapport oder in Offerten als Regiepositionen.

Die Erfassung von Regie erfolgt manuell oder ab den Erfassungshilfsmitteln. Die Regie lässt sich direkt verrechnen oder in Ausmasse übernehmen.

- Regieofferte
 - Erfassung wie Regierapport
 - Konditionen, Abzug LMIF
- Regierapport
 - Manuelle Erfassung
 - Vorlagenverwaltung
 - Erfassung ab Regietarif
 - Erfassung ab Zusatztarif
 - Erfassung ab Reservepositionen
 - Erfassung ab Pflanzenstamm (Gartenbau)
 - Erfassung ab Pflanzenlisten (Gartenbau)
 - Erfassung ab Pflanzenablage (Gartenbau)
 - Importieren von Regierapporten
 - Regiespalten
 - Zuschläge
- Regie Ausgeben (Druck)
- Regie verrechnen
- Regie in Offerte mit freiem Beschrieb oder NPK
- Regie in Ausmass übernehmen
- Regieauswertung
- Regietarif
- Verbandstarife
 - Eigene Tarife
 - Zusatztarif



Regierapport

Mit Regierapporte werden Arbeiten beschrieben, welche in Regie ausgeführt wurden. Als Hilfsmittel für die Erfassung steht der Regietarif (Verbandstarif oder eigene Regietarife) zur Verfügung.

Grunddaten Regierapport

- Datum, Bezeichnung, Parteien
- Beschrieb (kann aus Tagesrapport übernommen werden)
- Bilder

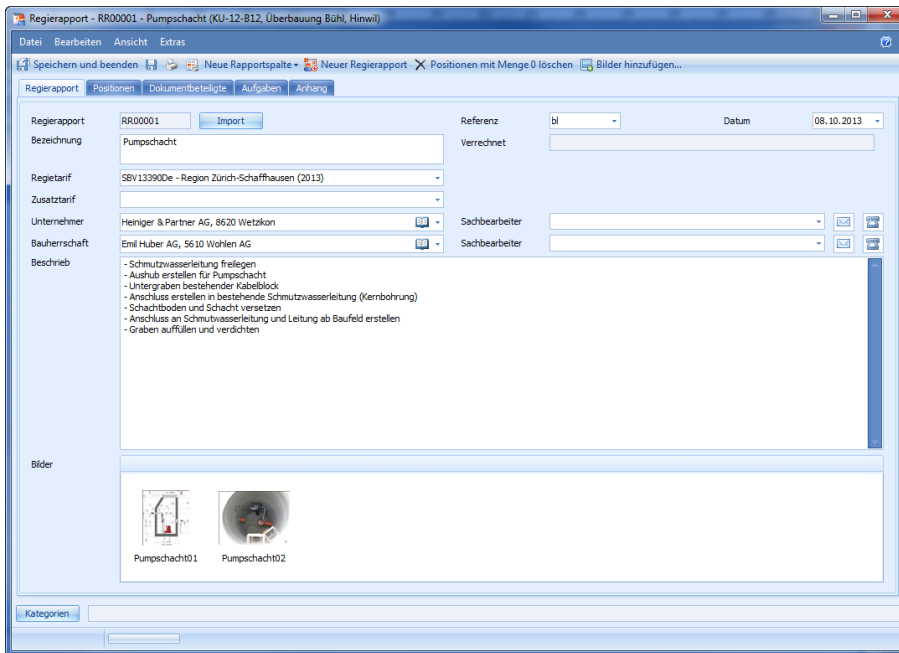

Positionen Regierapport

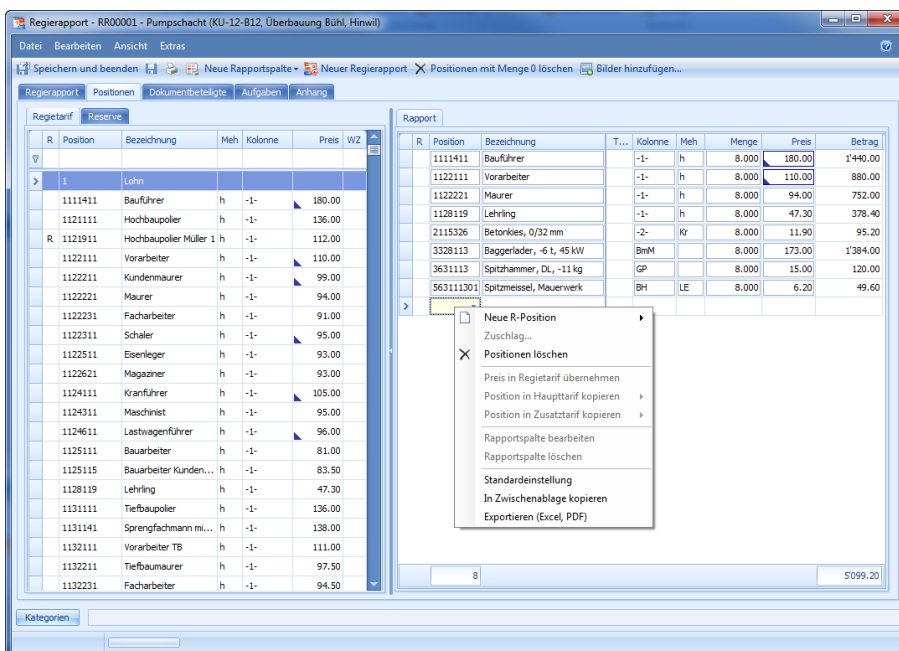



Regierapport mit Spalten

Die rapportierte Menge erfolgt standardmässig in der Spalte "Menge". Die Menge kann zusätzlich in weiteren Rapportspalten definiert werden, zum Beispiel für Wochenrapporte oder dergleichen.

R	Position	Bezeichnung	T...	Kolo...	Meh	Menge	Di 8.10	Mi 9.10	Do 10...	Fr 11.10	Mo 14...	Preis	Betrag
	1111411	Bauführer		-1-	h	6.000	2.000		2.000	2.000		180,00	1'080,00
	1121111	Hochbaupolier		-1-	h	4.000	2.000				2.000	136,00	544,00
	1122111	Vorarbeiter		-1-	h	8.000	3.000	2.000		3.000		110,00	880,00
	2115121	Sand 0/2 - 0/4 mm		-2-	Kr	6.000		3.000		3.000		13,00	78,00

Zusätzliche Spalten

- Individuelle Spalten
- Wochenrapport
- Monatsrapport
- Teilobjekte

Import und Vorlagen

Regieofferten und Regierapporte müssen nicht immer von Grund auf neu erstellt werden. Es kann nützlich sein, auf bestehende Daten zurückzugreifen. Dafür stehen zwei Möglichkeiten zur Verfügung.

Import

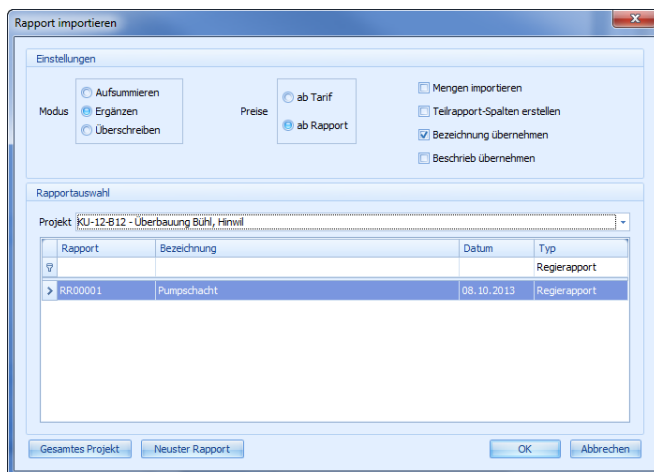

Vorlagerapport

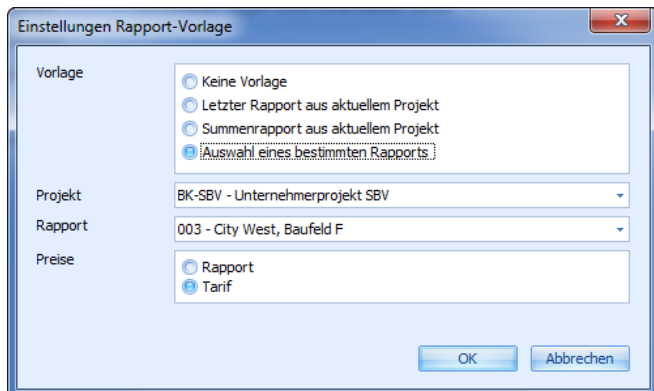



Regie in Offerte

Positionen in detaillierten Leistungsbeschreibungen (NPK oder frei) können in Regie offeriert werden.

OK	R	Position	VA	K	S	A	KAG	Objekt	MA	Menge	Me	PA	Preis	Fix	Betrag	
		000						Bedingungen - Reservepositionen: Positionen, die nicht dem Originaltext NPK entsprechen, dürfen nur in den dafür vorgesehenen Reservfenstern erstellt werden und sind mit dem Buchstaben R vor der Positionsnummer zu bezeichnen (siehe "NPK Bau - Informationen für Anwender", Ziffer 6). - Kurztext-Leistungsverzeichnis: Es werden nur die ersten zwei Zeilen von Haupt- und geschlossenen Unterpositionen übernommen. Es gilt in jedem Fall die Volltextversion des NPK (siehe "NPK Bau - Informationen für Anwender", Ziffer 10).								
		200						Umgebungs- und Entwässerungsanlagen Betreffend Vergütungsregelungen, Ausmassbestimmungen und Begriffsdefinitionen gelten die Bedingungen in Pos. 000-200.								
		210						Beläge, Abschlüsse und Entwässerungseinrichtungen								
		213						Bitumenhaltige Beläge und Betondecken schneiden und abbrechen.								
		.100						Schneiden.								
		.120						Bitumenhaltige Beläge, maschinell, mit Schneidfräse.								
		.122						Belagsdicke mm 51 bis 100.								
		-						-	A	0	m	A	0.00		0.00	
		.200						Bitumenhaltige Beläge abbrechen.								
		.202						Belagsdicke mm 51 bis 100.								
		-						-	A	180,000	m²	A	4.60		828.00	

Regie in Ausmass

Im Unternehmeraussmass können zu einer Position Regierapporte zugewiesen werden.

NPK	R	Position	Bezeichnung / Mengengliederung	Offerte	MA	Vorausmass	Meh	Etappe 23.05.2013	Preis	PA	Ausmass verrechnet	Ausmass offen	Ausmass gesamt	Beendet
		117	Abbrüche und Demontagen											
		200	Umgebungs- und Entwässerungsanlagen											
		210	Beläge, Abschlüsse und Entwässerungseinrichtungen											
		213	Bitumenhaltige Beläge und Betondecken schneiden und											
		.100	Schneiden.											
		.120	Bitumenhaltige Beläge, maschinell, mit Schneidfräse.											
		.122	Belagsdicke mm 51 bis 100.											
		>	113 -	005	A	1746.00 m		2562.00	1.00	A	0.00	816.00	2562.00	
		213.200	Bitumenhaltige Beläge abbrechen.											
		.202	Belagsdicke mm 51 bis 100.											
		>	113 -	005	A	180.00 m²		62.00	4.60	A	0.00	118.00	62.00	
		800	Auflad., Transporte und Lagerung											

Rapport	Bezeichnung	Betrag	Mengenfaktor	Menge
RC00002	Regie zu Position 005 / 117.213.122 / - / -	1746.00	1.0000	1746.000
RC00003	Zusatz Regie zu Position 005 / 117.213.122	816.00	1.0000	816.000
>				2562.000



Regie - Auswertung

Stellt die Regierapport und dessen Positionen zusammen. Die Auswertung kann sowohl für ein Projekt als auch über mehrere Projekte erfolgen.

The screenshot shows the 'Regie-Auswertung' window with a toolbar at the top and a data table below. The toolbar includes buttons for 'Beenden Drucken...', 'Aktualisieren', 'Stufe', 'Aktuelle Ansicht speichern unter...', and 'Ansichten verwalten...'. There are also input fields for 'Projekt', 'Von Datum', 'Bis Datum', 'Von Position', and 'Bis Position'. The table below has columns for 'Position', 'Bezeichnung', 'Bauherr', 'Datum', 'LMIF', 'Menge', 'ME', 'Preis', and 'Betrag'. It lists three projects: 'Dachaufbau Umbau Rohner, Hinwil', 'Dianas Testprojekt für Holz-Verband', and 'RR00001 - Holz Rapport'. Each project is broken down into reports, which are further divided into individual positions with their respective dates, quantities, and costs.

Position	Bezeichnung	Bauherr	Datum	LMIF	Menge	ME	Preis	Betrag
Projekt: Dachaufbau Umbau Rohner, Hinwil								2'322.40
Rapport: 001 - Regie								1'943.40
001.221.111	Regie Holzbau-Poller	ROHNE HIN	18.02.2013	L	13.000	h	110.00	1'430.00
001.221.112	Regie Holzbau-Vorarbeiter	ROHNE HIN	18.02.2013	L	2.000	h	103.00	206.00
001.221.113	Regie Zimmermann EFZ	ROHNE HIN	18.02.2013	L	3.000	h	91.00	273.00
001.421.313	Einf stationäre Maschinen Bau	ROHNE HIN	18.02.2013	I	1.000	h	34.40	34.40
Rapport: 002 -								379.00
001.221.111	Regie Holzbau-Poller	ROHNE HIN	18.02.2013	L	1.000	h	110.00	110.00
001.221.112	Regie Holzbau-Vorarbeiter	ROHNE HIN	18.02.2013	L	2.000	h	103.00	206.00
001.321.117	Lohn 7 Elementbau Bau	ROHNE HIN	18.02.2013	L	2.000	h	31.50	63.00
Projekt: Dianas Testprojekt für Holz-Verband								234.00
Rapport: RR00001 - Holz Rapport								234.00
001.221.111	Regie Holzbau-Poller		27.03.2013	L	1.000	h	110.00	110.00
001.221.113	Regie Zimmermann EFZ		27.03.2013	L	1.000	h	91.00	91.00
001.321.114	Lohn 4 Spez-Werkstatt		27.03.2013	L	1.000	h	33.00	33.00
								565'466.85



Regie - Ausgaben

Regierapport RR00001

Bauvorhaben **Überbauung Bühl, Hinwil** Datum **08.10.2013**
 Projekt **KU-12-B12**

Bauherrschaft **Emil Huber AG** Tel. **056 618 61 61**
Mythenweg 3
5610 Wohlen AG

Rapport **Pumpschacht**
 - Schmutzwasserleitung freilegen
 - Aushub erstellen für Pumpschacht
 - Untergraben bestehender Kabelblock
 - Anschluss erstellen in bestehende Schmutzwasserleitung (Kernbohrung)
 - Schachtboden und Schacht versetzen
 - Anschluss an Schmutzwasserleitung und Leitung ab Baufeld erstellen
 - Graben auffüllen und verdichten



Pumpschacht01



Pumpschacht02

Position	Bezeichnung	Tage	Art	Menge ME	Preis	Betrag
1111411	Bauführer		-1-	8.000 h	180.00	1'440.00
1122111	Vorarbeiter		-1-	8.000 h	110.00	880.00
1122221	Maurer		-1-	8.000 h	94.00	752.00
1128119	Lehrling		-1-	8.000 h	47.30	378.40
2115326	Betonkies, 0/32 mm		-2-	8.000 Kr	11.90	95.20
3631113	Spitzhammer, DL, -11 kg		GP	8.000	15.00	120.00
563111301	Spitzmeissel, Mauerwerk		BH	8.000 LE	6.20	49.60
Total						5'099.20